Ecuador: al via una nuova riserva marina per salvare le specie in estinzione

Il presidente dell'Ecuador Guillermo Lasso ha annunciato la creazione di una **nuova riserva marina al largo delle Isole Galapagos**. L'area protetta andrà ad espandere la già esistente Riserva Marina della Galapagos, creata nel 1998 e che ricopre all'incirca 138 mila chilometri quadrati. Si creerà così un nuovo corridoio sicuro per alcune specie marine in via d'estinzione e per la biodiversità ittica, fondamentale anche per il sostentamento delle popolazioni locali.

«Riconoscendo che il successo futuro sia dell'umanità che della natura richiede un equilibrio sostenibile tra le due, l'Ecuador è orgoglioso di annunciare la creazione della **Riserva Marina Hermandad** nei prossimi giorni» annuncia il presidente dell'Ecuador Guillermo Lasso. L'intenzione di costituire una nuova area protetta era stata preannunciata da Lasso già **durante la Cop26** tenutasi a Glasgow lo scorso novembre, quando anche i presidenti di Panama, Colombia e Costa Rica si erano detti intenzionati a collaborare al progetto.

È stata così creata la Reserva Marina Hermandad, di **60 mila chilometri quadrati**, la quale permette il costituirsi di un corridoio sottomarino tra l'isola Cocos, appartenente alla Costa Rica, e le isole Galapagos, che permetterà il transito sicuro di numerose specie. Solamente in metà di quest'area sarà concessa la "pesca responsabile", mentre l'altra metà sarà destinata a **tutelare le rotte migratorie e le zone di alimentazione** delle specie marine minacciate e sarà preclusa a qualsiasi tipo di attività estrattiva. In quest'area si realizzeranno anche indagini scientifiche, volte a migliorare le conoscenze riguardo la biosfera.

> BREAKING: Ecuador Announces the Official Expansion of Marine Reserve
>
> This afternoon President Guillermo Lasso signed the declaration to expand the Galápagos Marine Reserve by 60,000 square kilometers (23,166 square miles).
>
> Read more: https://t.co/pXsyJvwKt8 pic.twitter.com/XQ78y7t6kl
>
> — Galápagos Conservancy (@savegalapagos) January 14, 2022

La Riserva, spiega il presidente Lasso, tutela l'area di transito e riproduzione di una incredibile varietà di specie marine, molte delle quali **endemiche ed esistenti solo in questa parte del mondo**. A minacciare la biodiversità oceanica vi sono tuttavia fattori quali l'inquinamento delle acque, i cambiamenti climatici e la pesca indiscriminata e illegale, che ha portato al rischio di estinzione specie come lo **squalo balena**. Il

monitoraggio di alcuni di questi esemplari, spiega Lasso, ha portato ad osservare come questi sparissero improvvisamente quando venivano a trovarsi nelle vicinanze di navi da pesca straniere in transito all'esterno del perimetro dell'area protetta.

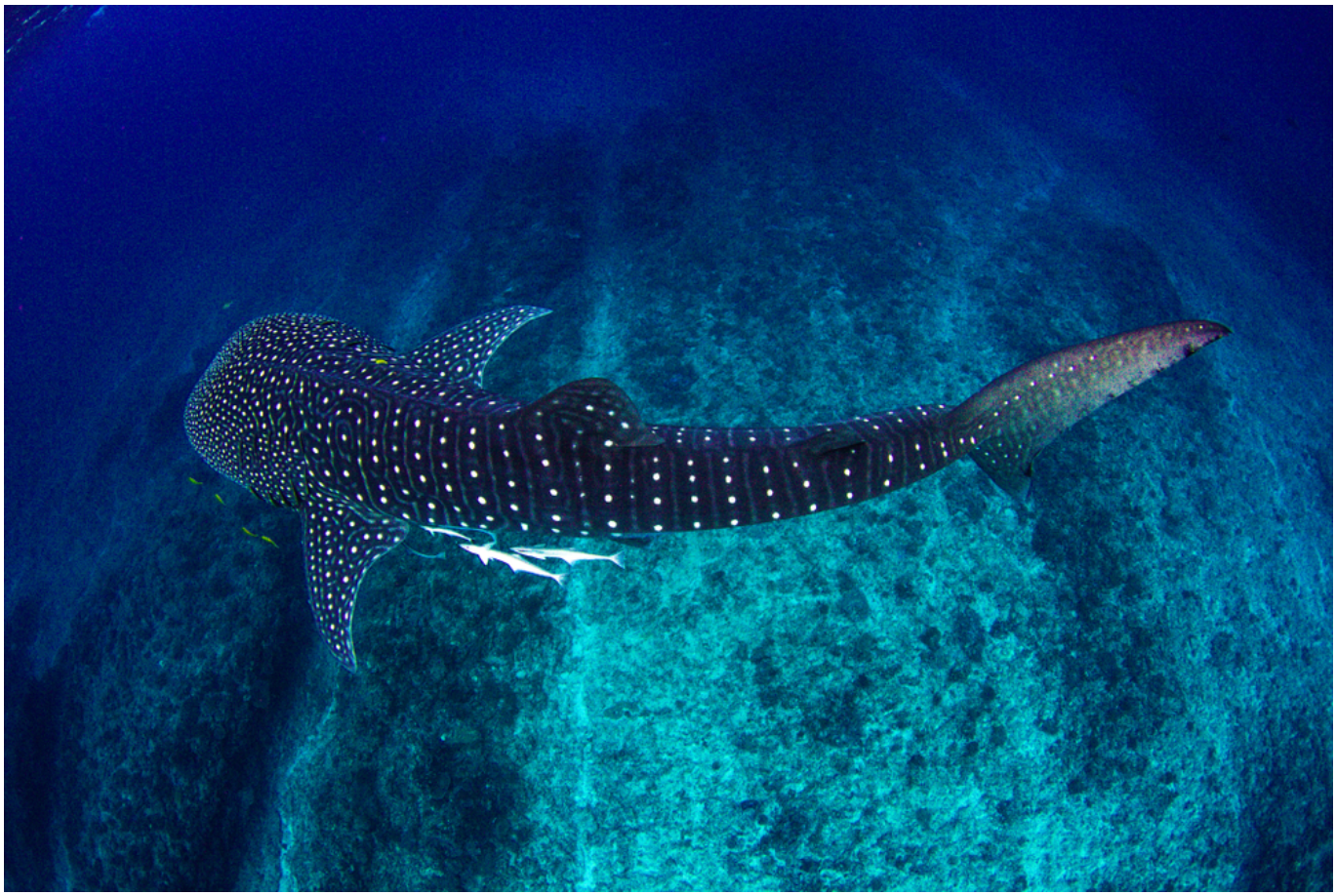
Lo squalo balena

La salvaguardia della fauna permette inoltre di **garantire il benessere delle popolazioni locali**, che vivono soprattutto di pesca e turismo. La tutela di queste aree marine ha infatti permesso una crescita esponenziale della popolazione ittica e, di conseguenza, lo sviluppo del settore commerciale, del turismo, della pesca e della ricerca.

«Attraverso la creazione di questa riserva marina, **invito le altre nazioni ad unirsi a questo sforzo collettivo** e preservare con successo gli insostituibili tesori biologici dell'oceano» conclude Lasso.

[di Valeria Casolaro]